

COUPE C3 SÉCURITÉ
I : 100

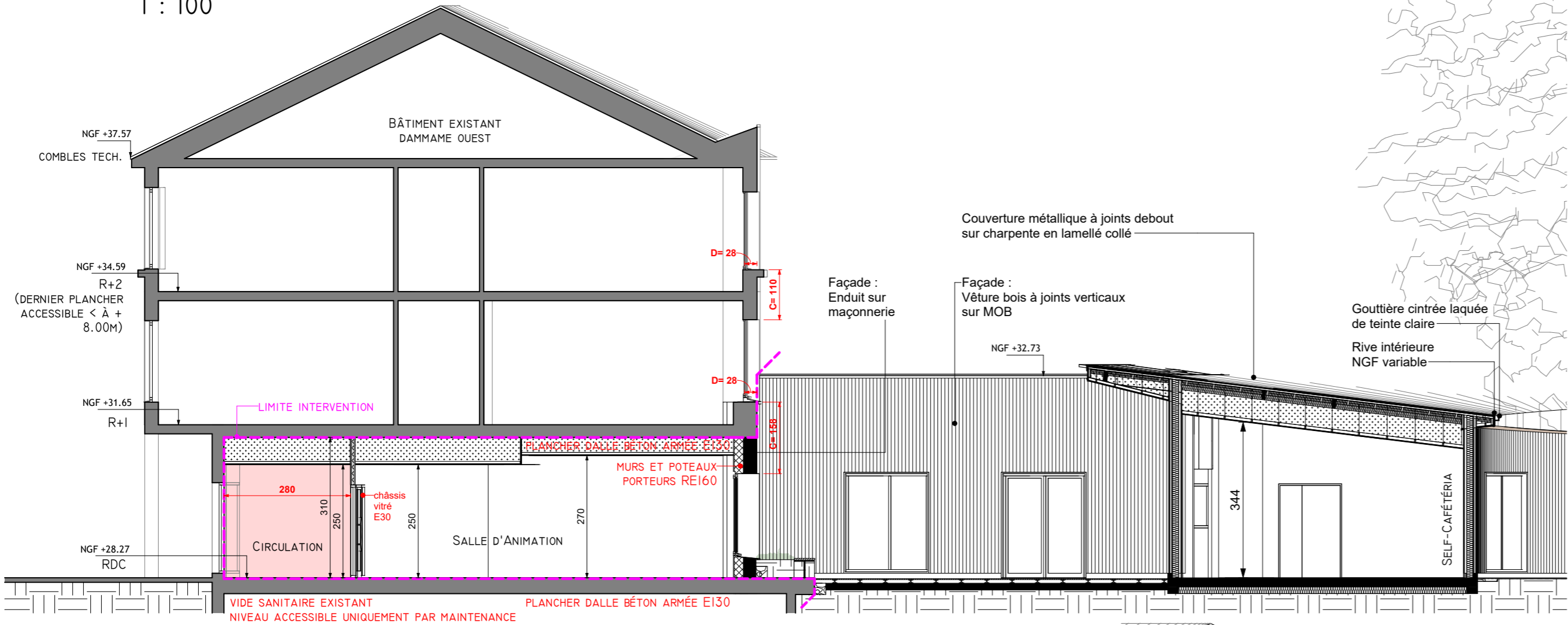

COUPE C4 SÉCURITÉ
I : 100

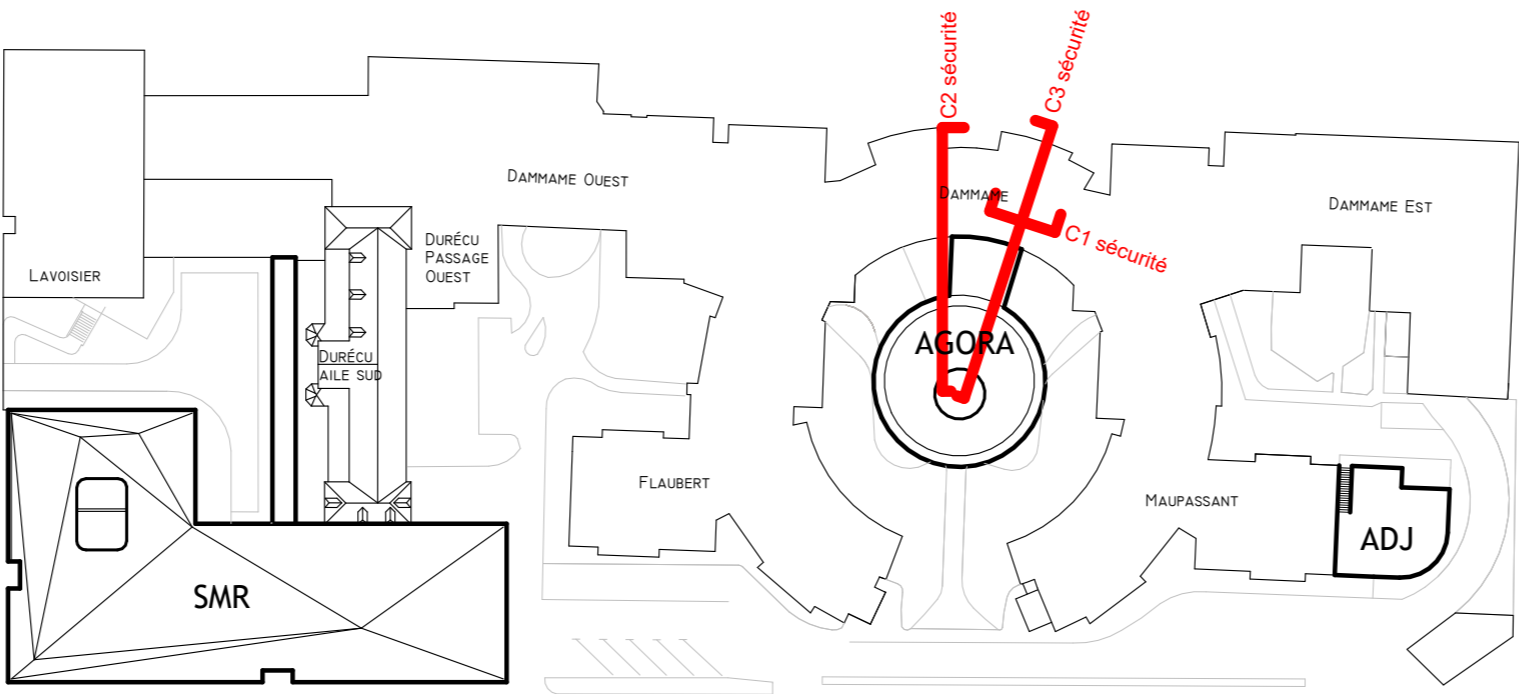
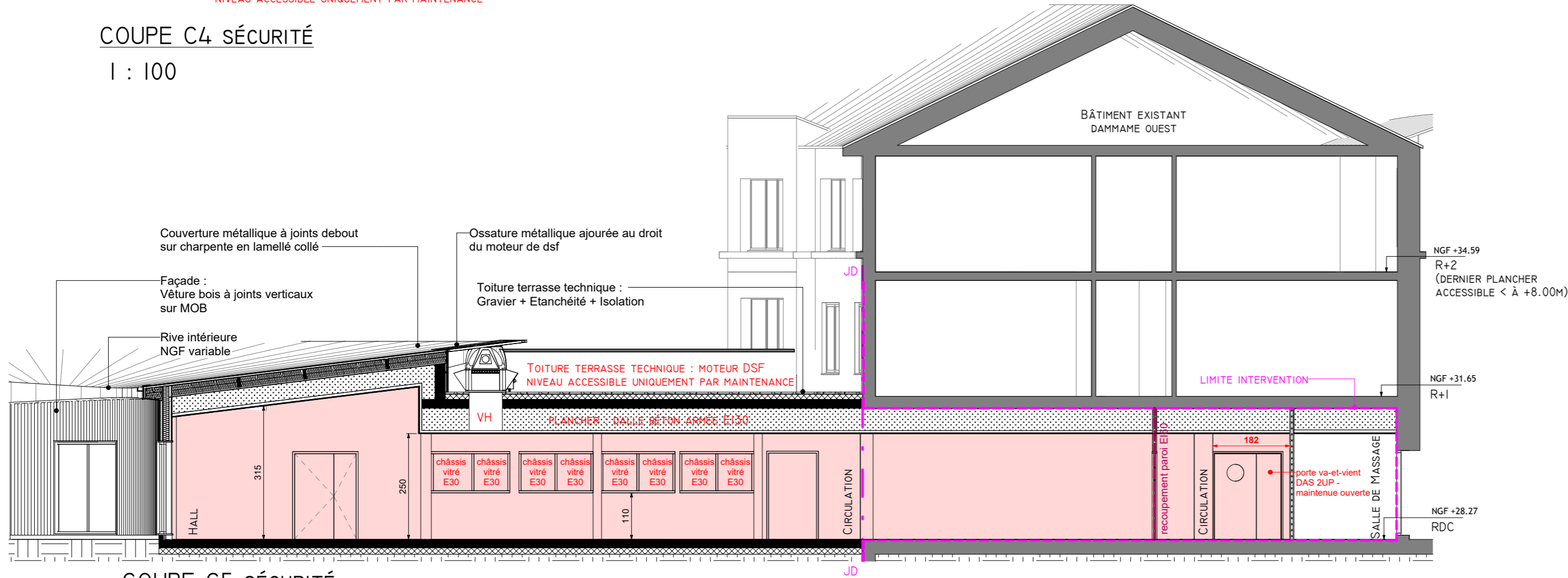

COUPE C5 SÉCURITÉ
I : 100

LEGENDE - SECURITE

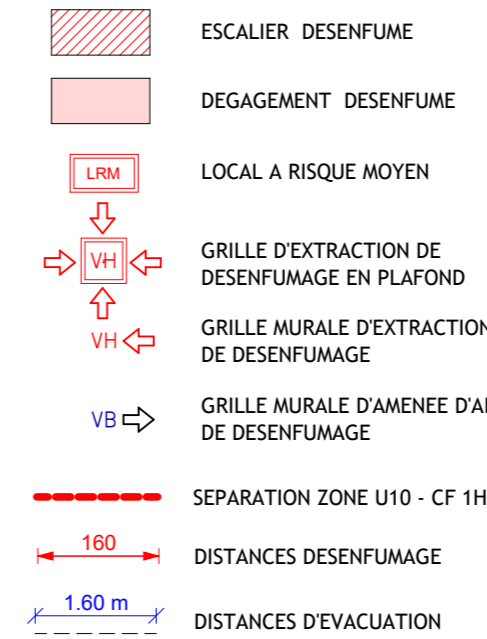

cba
architectes

9, rue Le Nostre - CS 70502 -
76005 ROUEN CEDEX
Tél. 02 32 10 44 44
secretariat@cbarchitectes.fr
Contact :
julien.merceron@cbarchitectes.fr
magdalena.bukowska@cbarchitectes.fr

unhi
Unanime Hall Idasiak

39, rue des Vignoles
75020 Paris
Tél. 01 53 17 91 00
www.unhi.fr
Contact :
m.truong@unhi.fr
b.bazelle@unhi.fr

ARCHITECTE MANDATAIRE

ARCHITECTE CO-TRAITANT

PROJET

Reconstruction du SMR et Restructuration de l'EHPAD au Centre Hospitalier Durécu-Lavoisier de Darnétal

ADRESSE : 116, rue Louis Pasteur 76160 Darnétal

CLIENT

MAITRE D'OUVRAGE :
ADRESSE :
Centre Hospitalier Durécu-Lavoisier de Darnétal
116, rue Louis Pasteur , BP18 , 76160 Darnétal

AMO :
ADRESSE :
SAS A2MO - Agence de Rennes
Tour Alma, 5 rue du Bosphore - 35200 Rennes

Contact :
e-mail : denis.renaud@chdl-darnetal.fr
tél. : 02 32 12 32 34

Contact :
e-mail : c.deleuze@a2mo.fr

PHASE :
PC

DATE :
21/03/2025

DATE INDICE :

24-2380

AGO - Coupes sécurité C3-C4-C5

NUMERO :
PC 40.ERP5-2B

ECHELLE :
1 : 100

BUREAUX D'ETUDES

ECONOMISTE :
SOGETI
ADRESSE : 387, rue des Champs - BP 509 - 76235 Bois-Guillaume Cedex
Tél. 02 35 59 49 39
CONTACT : benjamin.roye@sogeti-ingeniere.fr

BET FLUIDES / CFA : CFO :
SOGETI
ADRESSE : 387, rue des Champs - BP 509 - 76235 Bois-Guillaume Cedex
Tél. 02 35 59 49 39
CONTACT : remi.gacoin@sogeti-ingeniere.fr - Tél. : 06 32 65 58 41

BET STRUCTURE :
KUBE
ADRESSE : 387, rue des Champs - 76230 Bois-Guillaume
Tél. 02 35 59 35 03
CONTACT : francois.kuentz@kubestructure.fr - Tél. : 06 31 97 40 37

BET ACOUSTIQUE :
DUCLOS Coralie
ADRESSE : 14 A, rue du Général de Gaulle, 76240 Belbeuf
Tél. 02 23 34 00 12
CONTACT : coralie@bet-duclos.fr

PAYSAGISTE :
ATELIER ESPACE LIBRE
ADRESSE : 27 Rue de Verdun, 76240 Bonsecours
Tél. 02 35 61 00 18
CONTACT : atelier@espace-libre.fr / amaulay@espace-libre.fr

CONTROLE

BUREAU DE CONTROLE :
SOCOTEC
ADRESSE : 97 rue François Jacob, 76230 Isneauville
Tél. 02 32 19 61 05
CONTACT : eric.morini@socotec.com

CSPS :
NAMIXIS
ADRESSE : Horizon 2000, Immeuble Mach 6, avenue des Hauts-Grigneux, 76420 Bihorel-Iles-Rouen
Tél. 02 32 91 79 29
CONTACT : jerome.duhamel@groupestea.com

NUM.OPERATION	EMETTEUR	LOT	TYPE	BAT	NIVEAU	INDICE
23-2380	UNHI	ARC	CP	AGO	TN	0